CERCLE DES JEUNES POUR LA PAIX

Jeunesse, cinéma pour la paix

et vivre-ensemble dans la justice



PROGRAMME DES ATELIERS CINÉ-DÉBATS

Festival international de cinéma et mémoire commune

13, 14 ET 15 DÉCEMBRE 2026

20 h – 21 h · Hôtel Mercure, Nador

FICMEC

CERCLE DES JEUNES POUR LA PAIX

15e FICMEC / NADOR

Atelier ciné-débat 1

Jeunesse, cinéma pour la paix et vivre-ensemble dans la justice

13 DÉCEMBRE 2026

20 h – 21 h · Hôtel Mercure, Nador

PREMIÈRE PARTIE

Échange avec les documentaristes

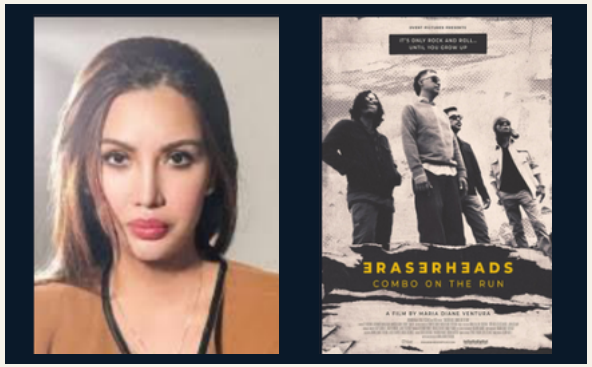

Maria Diane Ventura

Eraserheads



Salem Ballal

The Orphans' Lake

DEUXIÈME PARTIE

Présentation du festival IFFM

Luis Pedrón, directeur de l'IFFM

Cinéma, réseaux sociaux
et droits humains



MODÉRATION

Carlos Coelho Costa — Réalisateur et directeur artistique du FICMEC

Sandra Rojo Flores — Anthropologue, directrice exécutive du FICMEC et directrice scientifique du Cercle

CERCLE DES JEUNES POUR LA PAIX

15e FICMEC / NADOR

Atelier ciné-débat 2

Jeunesse, cinéma pour la paix et vivre-ensemble dans la justice

14 DÉCEMBRE 2026

20 h – 21 h · Hôtel Mercure, Nador

PREMIÈRE PARTIE

Échange avec les documentaristes



José María Borrell

Los ojos del futuro



Baptista João

Latidos

DEUXIÈME PARTIE

Présentation d'Orizzonti HUB

L'engagement du secteur audiovisuel auprès des jeunes et en faveur des droits humains



MODÉRATION

Carlos Coelho Costa — Réalisateur et directeur artistique du FICMEC

Sandra Rojo Flores — Anthropologue, directrice exécutive du FICMEC et directrice scientifique du Cercle

CERCLE DES JEUNES POUR LA PAIX

15e FICMEC / NADOR

Atelier ciné-débat 3

Jeunesse, cinéma pour la paix et vivre-ensemble dans la justice

15 DÉCEMBRE 2026

20 h – 21 h · Hôtel Mercure, Nador

PREMIÈRE PARTIE

Échange avec les documentaristes

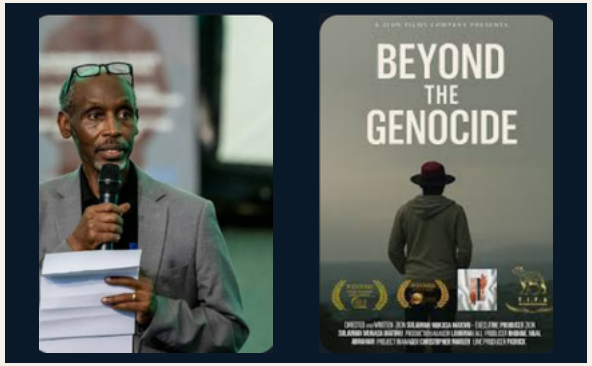

Zion Mukasa

Beyond the Genocide



Davide Cavuti

Le voci di Marcinelle

DEUXIÈME PARTIE

Atelier de sélection d'images

Pour le clip de clôture

du festival
Animé par Carlos Coelho Costa
(FICMEC)



MODÉRATION

Sandra Rojo Flores — Anthropologue, directrice exécutive du FICMEC et directrice scientifique du Cercle

Yousra Bouteyeb — Directrice exécutive du Cercle des jeunes pour la paix